provanmotors.be
automobile solutions

# Volkswagen Passat Variant 1.4 GTE Hybrid - Apple CarPlay - GPS - Topstaat! 1Ste Eig!

| | |
|---|---|
| Referentie | 25-0942 |
| Motorinhoud | 1395 cc |
| Vermogen | 160 kw/218 pk |
| $CO^2$-uitstoot | 36 (NEDC) - 27 (WLTP) g/km |
| Euronorm | Euro 6 |
| Koetswerktype | Break |
| Staat | 2dehands |
| 1ste inschrijving | 22/08/2022 |
| Kilometerstand | 91 235 km |
| Brandstof | Hybride (Elektrisch/Benzine) |
| Kleur | Zwart |

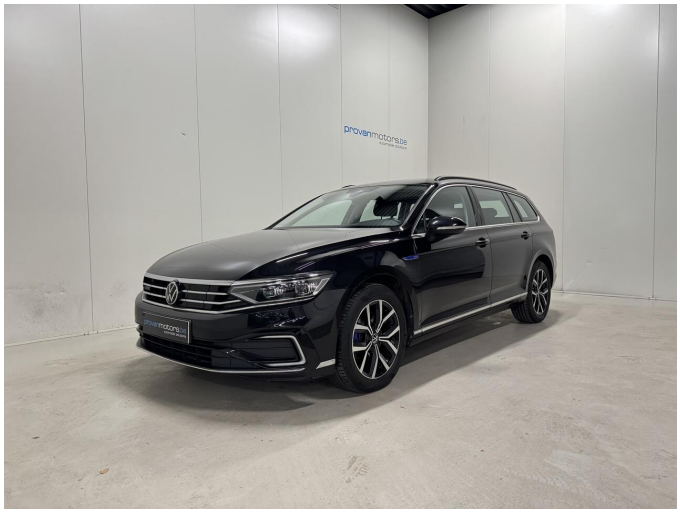

## Opties

| | | |
|---|---|---|
| Aanraakscherm | Electrische ruiten | Multifunctioneel stuur |
| Airconditioning | Elektrische achterklep | Navigatiesysteem |
| Apple CarPlay | Elektrische buitenspiegels | Parkeerhulp achter |
| Automatische klimaatregeling, 3 zones | Garantie | Parkeerhulp met camera |
| Bluetooth | Lane departure warning | Parkeersensoren vooraan |
| Boordcomputer | Lichtmetalen velgen 17" | Regensensor |
| Cruise Control | Lichtsensor | Spraakbediening |
| DAB radio | Met onderhoudshistoriek | |

## Info

www.provanmotors.be voor meer info.

Prachtige Volkswagen Passat 1.4 Hybride te koop van EERSTE EIGENAAR!

Wagen verkeert in TOPSTAAT!

Apple CarPlay - Sfeerverlichting - Lane Assist - GPS - Automatische Airco - Alu Velgen 17" - Adaptieve Cruise Control - Bluetooth - Multifunctiestuur - Radio + DAB - Lichtsensor - Elektrische Ramen + Zijspiegels + Kofferklep - Parkeersensoren VR + AR - Achteruitrijcamera - Boordcomputer,...

• Onderhoudshistoriek gekend.

• Hybride systeemgarantie: 8 jaar of 160.000 km.

• 1 jaar wettelijke garantie inbegrepen voor particulieren!

• Car-Pass aanwezig. 19.826 + btw

Contactopname regio Gent : 0032(0) 498 52 72 24 op 100m van de MAKRO!